

# Point de situation COVID-19 du 17 janvier 2022

## Saint-Pierre et Miquelon

Le point de situation COVID-19 de Saint-Pierre et Miquelon est actualisé chaque semaine. En cas d'évolution significative de la situation sanitaire, des points intermédiaires seront diffusés.

### Semaine 2 : du lundi 10 au dimanche 16 janvier 2022

Nombre de personnes testées	Nombre de cas actifs* (* personne testée positive, actuellement en mesure d'isolement)	Nombre de cas testés positifs à la covid-19	Nombre de personnes rétablies	Nombre de décès
822 personnes testées	191 cas actifs	183 cas positifs	134 cas rétablis	0 décès

### Bilan depuis le 23 mars 2020

Nombre de personnes testées	Nombre de cas actifs* (* personne testée positive, actuellement en mesure d'isolement)	Nombre de cas testés positifs à la covid-19	Nombre de personnes rétablies	Nombre de décès
16 078 tests effectués	191 cas actifs	438 cas positifs recensés	247 personnes rétablies	0 décès

# Point de situation COVID-19 du 17 janvier 2022

## Saint-Pierre et Miquelon

### Points clés

Dépistage renforcé du lundi au samedi PCR + TAG sur les sites du centre aéré et du COVILLE

Centres de vaccinations ouverts sur Miquelon et St Pierre

Développement fort de l'épidémie sur Miquelon ( appui de la réserve sanitaire pour la gestion), mais aussi dans les écoles.

Depuis le lundi 23 mars 2020, **16 078 tests** ont été effectués

### Semaine 2 : du lundi 10 au 16 janvier 2022

Nombre de tests RT-PCR effectués

460

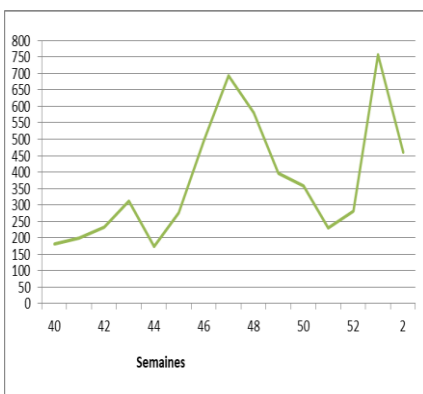

Nombre de tests TAG effectués

362

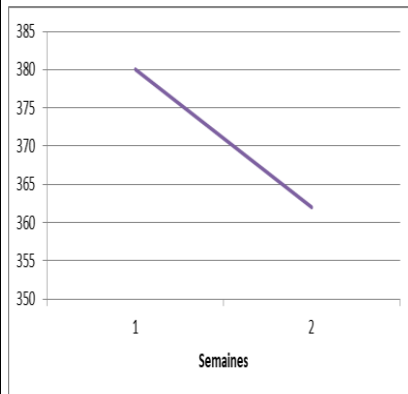

Nombre de tests positifs  
(Taux de positivité)\*

Certaines personnes peuvent être testées plusieurs fois positives lors de l'isolement. Ce graphique ne représente pas le nombre de cas recensés. Uniquement le nombre de tests positifs.

22 %

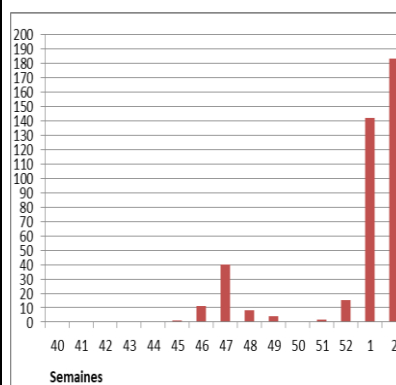

Taux d'incidence

3 045/ 100 000 habitants

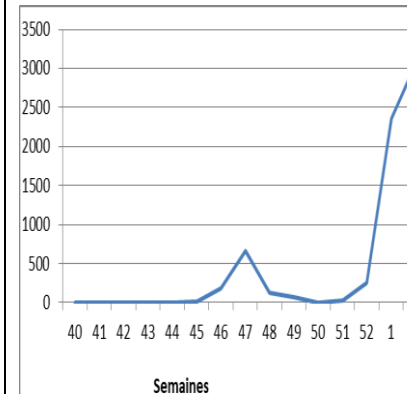

Nombre de cas positifs détectés

183 cas positifs

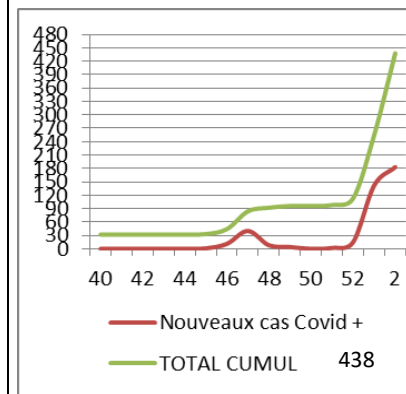

## INDICATEURS DE SUIVI DETAILES

Semaine du 10 au 16 janvier 2022

### Cas positifs actifs

Non vaccinés : 46,5 %  
Vaccinés 1 dose : 0,5 %  
Vaccinés 2 doses : 23,5 %  
Vaccinés 3 doses : 21,4 %  
Statut non connu : 8,2%

Hospitalisés : 0  
En réanimation : 0  
En EVASAN : 0  
Nombre de cas positifs en isolement à domicile : 191

Nombre de décès : 0

Nombre de passages aux urgences (Covid) : 0

Nombre de cas covid signalés dans les établissements médico-sociaux : 0

Nombre de cas guéris : 134

## SITUATIONS SANITAIRES NATIONALE ET CANADIENNE

### Situation nationale au 17/01/2022:

**14 326 019** cas confirmés. **25 843** patients hospitalisés (889 lits occupés en + en 24h) dont **3 926** patients admis en service de soins critiques pour la COVID-19.

**100 081** décès en milieu hospitalier (+298 en 24h) et **27 232** décès en EHPAD/autres EMS (source en date du 09/01/2022).

### Au niveau national : Pour la semaine du 08 au 14 janvier 2022 :

- En moyenne, **286 668** cas étaient confirmés par jour.
- Le taux d'incidence était de **2 989,9** pour 100 000 habitants (+ 6,2 % vs la semaine du 1 au 7 janvier 2022)
- Le taux de dépistage était de **13 159,6** pour 100 000 habitants (-7,1 % vs la semaine du 1 au 7 janvier 2022)
- Le taux de positivité était de **22,7** %(+ 2,8 points).

### Au Canada nombre de CAS ACTIFS au 16/01/2022 :

**362 781** cas confirmés actifs principalement au Québec, en Ontario, en Colombie-Britannique et en Alberta et un nombre de décès de **742** les 7 derniers jours. En Nouvelle-Ecosse, **7 971** cas confirmés actifs, 5 décès sur les 7 derniers jours. A Terre-Neuve et Labrador **5 503** cas confirmés actifs, 5 décès sur les 7 derniers jours.

# Vaccination à Saint-Pierre et Miquelon au 17 janvier 2022

- Campagne de vaccination des 12/17 ans a débuté le 7 juillet 2021
- Consolidation des données au 23 août 2021 (intégration dans la population éligible des 12/17 ans)
- La campagne de vaccination de la dose de rappel a commencé le 4 novembre 2021
- Déploiement du vaccin Pfizer via la médecine de ville

POPULATION VACCINEE DE 18 ANS ET +						POPULATION VACCINEE ENTRE 12 ET 17 ANS					
Du 10 au 16 janvier			Depuis le 20 mars			Du 10 au 16 janvier			Depuis le 7 juillet		
Saint-Pierre et Miquelon			TOTAUX			Saint-Pierre et Miquelon			TOTAUX		
1 <sup>ère</sup> dose	2 <sup>ème</sup> dose	3 <sup>ème</sup> dose	1 <sup>ère</sup> dose	2 <sup>ème</sup> dose	3 <sup>ème</sup> dose	1 <sup>ère</sup> dose	2 <sup>ème</sup> dose	3 <sup>ème</sup> dose	1 <sup>ère</sup> dose	2 <sup>ème</sup> dose	3 <sup>ème</sup> dose
28	11	356	4 623 <i>(92,4% de la population éligible)</i>	4 518 <i>(90,3% de la population éligible)</i>	3 396 <i>(67,9% de la population éligible)</i>	18 <i>(3,6% de la population éligible)</i>	11 <i>(2,2% de la population éligible)</i>	5	390 <i>(78,0% de la population éligible)</i>	338 <i>(67,6% de la population éligible)</i>	9

	POURCENTAGE DE VACCINATION PAR TRANCHE D'ÂGE			
	Patient.es de 12 à 17 ans	Patient.es de 18 à 29 ans	Patient.es de 30 à 64 ans	Patient.es de 65 ans et plus
Nombre d'injection 1 <sup>ère</sup> dose	390 <i>(78,0% de cette classe d'âge)</i>	776 <i>(94,8% de cette classe d'âge)</i>	2878 <i>(92,1% de cette classe d'âge)</i>	969 <i>(88,9% de cette classe d'âge)</i>
Nombre d'injections 2 <sup>ème</sup> dose	338 <i>(67,6% de cette classe d'âge)</i>	739 <i>(90,6% de cette classe d'âge)</i>	2833 <i>(90,8% de cette classe d'âge)</i>	946 <i>(87,6% de cette classe d'âge)</i>
Nombre d'injections 3 <sup>ème</sup> dose	9	372 <i>(36,0% de cette classe d'âge)</i>	2239 <i>(64,4% de cette classe d'âge)</i>	785 <i>(68,9% de cette classe d'âge)</i>